

BON DE COMMANDE

COQUE SPORT Originale

ERGONOMIE • DYNAMISME • LÉGÈRETÉ



Société		Nom du responsable de commande	
Date		N° Téléphone / Mobile	
E-mail		Cachet de l'établissement	
Adresse			
Identification utilisateur			

COQUE CARBONE

U2-308-2

PRISE DE MESURE

U2-213ACS

Choix de la largeur d'assise (Se référer à la valeur **A**)

- 30 cm
 32 cm
 34 cm
 36 cm
 38 cm
 40 cm
 42 cm
 44 cm
 46 cm
 48 cm

Choix de la profondeur d'assise (Se référer à la valeur **B**)

Indiquer une valeur entre 35 et 50 cm :..... cm

Choix de la hauteur arrière (Se référer à la valeur **C**)

Indiquer une valeur entre 15 et 25 cm :..... cm
(valeur 20 cm par défaut en cas de dossier)

D* et **E*** = valeurs par défaut

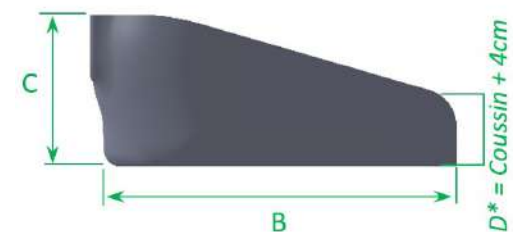
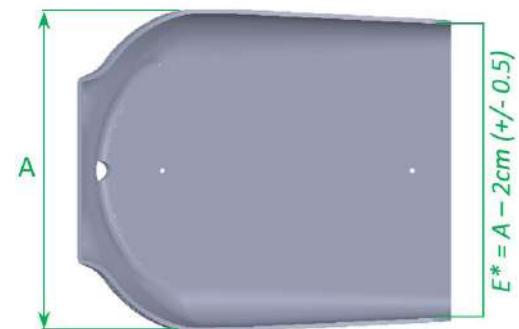

PERÇAGE ASSISE FIXATION

- Avec perçage
 Sans perçage

Côtes de perçage	en cm
F	
G	
H	

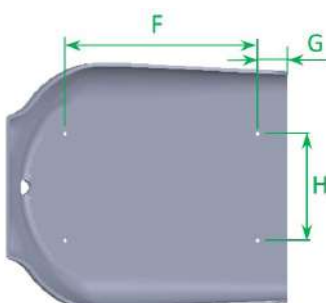

LUMIÈRE POUR SANGLAGE

- Avec lumière
 Sans lumière

Côtes de lumières	en cm
I	
J	
K	
L	
M	

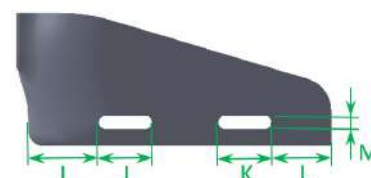

CONFIGURATION COQUE

- BRIDES DE FIXATION**
U2-229 (Fournies en kit)



- COUSSIN STANDARD**

Choix du type de mousse

- Mousse mémoire de forme, 80 kg/m³, U2-268M1
(Séparé par défaut)
- Mousse Biosoft, 30 kg/m³, U2-268M2
(Intégré par défaut)

Choix de l'épaisseur du coussin

- 3 cm 5 cm 7 cm Autres :

OPTIONS

- DOSSIER CARBONE** (SANGLES CLIQUET INCLUSES)
U2-311-2

Choix de la hauteur dossier (Se référer à la valeur N)

- 30 cm 35 cm 40 cm 45 cm 50 cm

Choix de la résistance des lames (Flexibilité)

- Lames rigides (≥ 70 kg*) Lames souples (< 70 kg*)

*Recommandation fabricant

- COUSSIN FRAISÉ** (INTÉGRÉ PAR DÉFAUT)

Prestation scan U2-SCAN

- Avec (Mouvly ou prestataire)
- Sans : Fournir le fichier sous format stl/obj/cpv

Coussin fraisé U2-231A (Selon scan)

- PLASTA (35 kg/m³) : Mousse semi rigide pour plus de réactivité
- COFERM (50 kg/m³) : Mousse souple à mémoire de forme pour plus de confort

Indications

Épaisseur sous ischion :cm

Épaisseur sous cuisse (delta +/- 5 max à l'avant de la coque) :cm

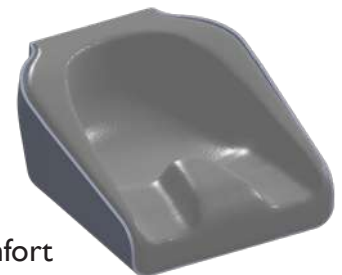
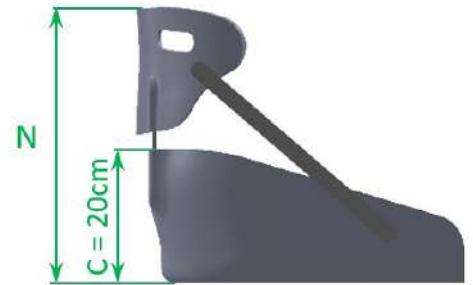

ACCESSOIRES

- KIT CALE DE POSITIONNEMENT**
U2-230

Pour optimiser son positionnement soi-même
(2 épaisseurs disponibles)

BRODERIE (LOGO MOVVLY, BLANC ARGENTÉ, INCLUS)

Nom U2-213BROD1515

Texte :

Couleur :

Logo U2-213CREA1515+ U2-213BROD1515

Fournir le fichier sous format jpg/png/pdf

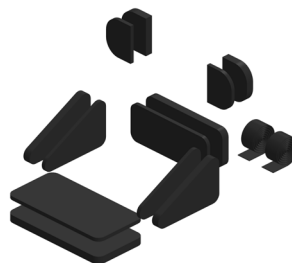

SANGLE SPORT
U2-220SS

- 120 cm
- 140 cm
- 150 cm



REMARQUES

CONDITIONS GENERALES DE VENTE

1- GÉNÉRALITÉS

La passation de commande par nos clients implique pour eux l'acceptation pure et simple de l'ensemble des clauses stipulées dans nos conditions de ventes, y compris la clause de réserve de propriété et la clause distributive de juridiction.

En conséquence, en cas de conflit entre nos conditions de ventes et celles de l'acheteur, ce sont celles de notre société qui prévaudront.

2- PRIX

Les prix applicables sont ceux de notre tarif en vigueur au jour de la saisie de commande ou la validation de devis. Ils s'entendent départ de nos magasins, emballage et port en sus sauf convention particulière écrite.

La présente disposition n'est toutefois pas applicable aux commandes spéciales à fabriquer selon des spécifications particulières qui peuvent donner lieu à une révision du prix en fonction des variations des conditions économiques.

Nous nous réservons le droit de faire évoluer les prix sans préavis en fonction des variations diverses qui pourraient impacter fortement les coûts des produits pendant la période.

Toute facturation inférieure à 76 € Net Hors Taxe sera majorée de 12 € pour frais administratifs.

3- ENREGISTREMENT DES COMMANDES

Toute commande ne devient définitive qu'après avoir fait l'objet d'une confirmation écrite par le client : par bon de commande ou signature du devis. Le devis est valide 3 mois à partir de sa date d'émission.

Les plans, documents et études remis au client à l'occasion d'une offre et/ou d'un devis, restent notre propriété et ne peuvent, sauf accord formel de notre part, être communiqués à des tiers ou faire l'objet d'une exécution. Ils devront être restitués si la vente n'est pas conclue.

Les échantillons ne sont que des pièces de démonstration qui n'engagent pas le vendeur et qui ne doivent montrer que la nature et le type approximatif de la marchandise.

4- DÉLAI DE LIVRAISON

Les départs de marchandise se font entre 24 et 72H sur stock et les reliquats selon les approvisionnements. Nous pouvons effectuer donc des livraisons partielles. Tout retard de livraison ne peut en aucun cas justifier l'annulation de la commande sans notre accord écrit, ni donner lieu à une indemnité quelconque.

5- ANNULATION DE COMMANDE

Toute annulation de commande de la part du client ne pourra être acceptée si la commande a donné lieu à un commencement d'exécution tant au niveau de ses approvisionnements qu'au niveau de ses fabrications. Dans ce cas, elle fera l'objet d'une facturation au prorata des frais engagés.

6- TRANSPORT

Sauf convention particulière écrite, le transport est à la charge de l'acheteur.

Dans tous les cas, il s'effectue aux risques et périls de l'acheteur quelles que soient les conditions de vente. (Article L. 132-7 du Code du Commerce).

Notre qualité d'expéditeur pour le compte de nos clients ne saurait nous tenir pour responsable des incidents du fait du transporteur choisi ou non par nous.

Tout manquant ou détérioration apparente des marchandises doit impérativement faire l'objet des réserves nécessaires auprès du transporteur pour être recevables.

7- GARANTIE

La garantie légale s'applique sur tous nos produits sauf particularité liée à la nature du produit.

Les désignations et caractéristiques indiquées sur nos catalogues ne sont données qu'à titre indicatif ; elles peuvent être modifiées sans préavis et sans que nous soyons tenus d'en informer nos clients.

Toute réclamation pour erreur, manquant ou défaut apparent doit être adressée dans les 15 jours suivant la réception de la marchandise chez le client.

Si le matériel venait à être défectueux (y compris pour des vices de matières ou de construction), les produits seraient soit remplacés gratuitement, soit remboursés de leur valeur au moment de l'achat.

Pour des commandes sur mesure, telle que la fabrication sur plan ou sur spécification clients, notre garantie s'applique au respect des instructions et à la bonne exécution du travail, à l'exclusion de toute autre garantie.

En cas de modification ou ajout de pièce sur un dispositif ou produit distribué par la société Groupe G2M, la garantie est caduque.

8- PAIEMENT

Nos marchandises sont facturées au prix en vigueur à la date de commande et payables à l'adresse stipulée sur la facture.

Le règlement devra être effectué à 30 jours fin de mois après la date de facture sauf modalités et échéances prévues dans les conditions particulières de paiement. Le délai de règlement ne pourra pas dépasser les délais légaux prévus par la loi de modernisation de l'économie du 04 août 2008 soit 60 jours nets ou 45 jours fin de mois à compter de la date de facturation.

Aucun escompte ne sera consenti en cas de paiement comptant ou à une date antérieure à celle résultant de l'application des présentes conditions générales de vente.

Les modes de paiement sont instaurés par la société Groupe G2M en accord avec le client (virement, chèque bancaire, LCR). Les frais bancaires dus à un impayé sont à la charge du client.

En cas de retard de paiement, la société Groupe G2M s'accorde le droit d'appliquer la loi concernant les pénalités de retard au taux de trois fois le taux d'intérêt légal (Article L. 441-6 du Code du Commerce). Une indemnité forfaitaire de 40 € hors taxe sera due au titre des frais de recouvrement.

La société Groupe G2M se réserve le droit de suspendre les livraisons et/ou d'exiger un paiement contre remboursement pour la livraison de la commande en cours pour un client ayant des retards de paiement par rapport à l'échéance initiale.

9- RETOURS

Les produits ne sont ni repris ni échangés sans l'attribution préalable d'un numéro de retour communiqué par la société Groupe G2M au client. Tout produit retourné doit être accompagné du formulaire de retour dûment complété et indiquant le numéro de retour attribué par la société Groupe G2M, dans un délai maximal de 15 jours après notification de la réclamation.

En l'absence de ce formulaire et passé ce délai, la demande ne sera pas prise en compte.

Les produits retournés feront l'objet d'un contrôle à réception qui déterminera si ceux-ci sont conformes et intègres permettant une remise en stock avant avoir.

Dans le cas où le produit ne pourrait pas être remis en stock en l'état, des frais seront facturés en parallèle de l'avoir. Si la remise en état n'était pas possible, la société Groupe G2M se réserve le droit d'en refuser le remboursement.

Tout retour de marchandise suite erreur de commande du client devra s'effectuer aux frais de celui-ci et entraînera une facturation forfaitaire de remise en stock de 12 € Hors Taxe. Si le transport est commandé par le client auprès de la société Groupe G2M, celui-ci fera l'objet d'une facturation.

10- RESERVE DE PROPRIÉTÉ

Les marchandises livrées restent notre propriété jusqu'au paiement complet du prix par le client. La responsabilité des marchandises est transférée au client dès leur livraison.

En cas de non-respect d'un des termes du paiement par notre client, nous pourrions exiger le retour de la marchandise à ses frais, soit jusqu'à paiement complet, soit en résiliant de plein droit le contrat.

11- ATTRIBUTION DE JURIDICTION

En cas de contestation, le Tribunal de Saumur est le seul compétent, quels que soient le lieu de livraison, le mode de paiement, même si celui-ci est effectué par traite domiciliée.

